



**KARATE**  
MÉXICO



# **CAMPEONATO NACIONAL**

**ECATEPEC, EDO. MEX.  
20-23 MARZO**





## 1. MENSAJE DE BIENVENIDA

### 1.1. Saludos del Anfitrión

Estimados atletas, entrenadores, árbitros y familias del karate.

Es un honor para la Asociación de Karate del Estado de México darles la más cordial bienvenida al Campeonato Nacional de Karate, que en esta edición tiene como sede nuestro querido Estado de México. Nos llena de orgullo recibir a los mejores exponentes del karate de todo el país, quienes con disciplina, esfuerzo y pasión han llegado hasta esta competencia de gran nivel.



Este evento no solo es una prueba de habilidades y destrezas, sino también una celebración de los valores fundamentales de nuestro deporte: respeto, honor, perseverancia y espíritu de superación. Cada combate, cada kata y cada esfuerzo reflejan el arduo trabajo que han realizado en sus dojos y la dedicación que los ha llevado hasta aquí.

Agradecemos a la Federación de Karate de México, a los entrenadores, árbitros, voluntarios y a todas las personas que hacen posible este campeonato. Su compromiso con el crecimiento del karate en nuestro país es invaluable.

Les deseamos a todos los competidores el mayor de los éxitos. Que esta experiencia los motive a seguir creciendo en su camino marcial y a representar con orgullo a sus estados. Disfruten cada momento y den lo mejor de ustedes en el tatami.

¡Bienvenidos al Estado de México y que gane el mejor!

**Ares Rogerio Pérez Rodríguez**  
**Presidente de la Asociación de Escuelas Oficiales**  
**de Karate del Estado de México A.C.**



## 2. INTRODUCCIÓN

**El XXXII Campeonato Nacional de Karate: La Cumbre del Talento Marcial en México**

**Selectivo para el Campeonato Panamericano U21, SENIOR y PARAKARATE. (Clasificatorio para el Mundial WKF en Cairo, Egypto)**

El Campeonato Nacional de Karate es la máxima competencia del país, donde se enfrentan los mejores exponentes de este arte marcial. Año tras año, reúne a la élite del karate mexicano, incluyendo campeones estatales, seleccionados nacionales y promesas emergentes, en un evento de alto nivel técnico y competitivo.

Este torneo no solo es una plataforma de excelencia deportiva, sino también un espacio de crecimiento, aprendizaje y confraternidad entre karatecas de todas las categorías, desde infantiles hasta veteranos. Con la participación de atletas de todas las asociaciones estatales afiliadas, el campeonato representa la pasión, disciplina y espíritu del karate en México.

Organizado bajo los más altos estándares y reglamentos oficiales, este evento es clave para la formación del ranking nacional y la selección de atletas que representarán a México en competencias internacionales.

**¡Sigue de cerca este emocionante campeonato y sé testigo del mejor karate en acción!**

## 3. FECHA Y LUGAR

Este Nacional de México se realizará del 20 al 23 de marzo de Marzo del 2025, en el Centro Cultural y Deportivo las Américas, Ecatepec, Estado de México.

**Dirección:** Fraccionamiento las Americas, las Américas, 55076 Ecatepec de Morelos, Méx

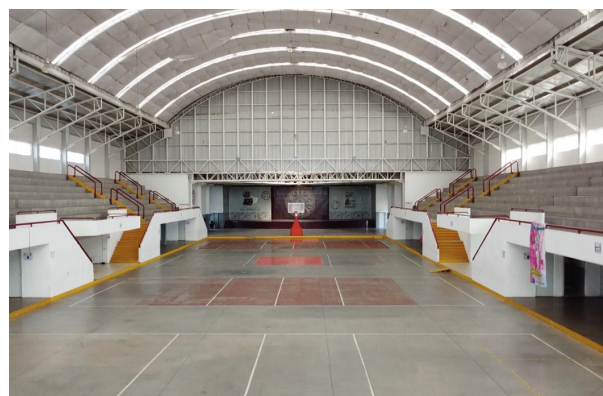



## 4. INFORMACIÓN DE LA COMPETICIÓN

### 4.1 Categorías Cintas Negras Elite

**SENIOR** (18 – 35 años): 14 categorías (10 Kumite + 2 Kata)

- Kumite Femenil: - 50kg, - 55kg, - 61kg, -68kg, +68kg
- Kumite Varonil: - 60kg, - 67kg, -75kg, - 84kg, +84kg
- Kata individual y equipo: Femenil, Varonil

**U 21** (18 – 20 años): 12 categorías (10 Kumite + 2 Kata)

- Kumite Femenil: - 50kg, - 55kg, - 61kg, -68kg, +68kg
- Kumite Varonil: - 60kg, - 67kg, -75kg, - 84kg, +84kg
- Kata individual: Femenil, Varonil

**JUNIOR** (16 - 17 años): 14 categorías (10 Kumite + 2 Kata)

- Kumite Femenil: - 48kg, - 53kg, - 59kg, -66kg, +66kg
- Kumite Varonil: - 55kg, - 61kg, - 68kg, - 76kg, +76kg
- Kata individual: Femenil, Varonil
- Kata equipo (14-17): Femenil, Varonil

**CADETES** (14 - 15 años): 11 categorías (9 Kumite + 2 Kata)

- Kumite Femenil: - 47kg, - 54kg, -61kg, +61kg
- Kumite Varonil: - 52kg, - 57kg, - 63kg, - 70kg, +70kg
- Kata: Femenil, Varonil

**U 14** (12 – 13 años): 11 categorías (9 Kumite + 2 Kata)

- Kumite Femenil: - 42kg, - 47kg, -52kg, +52kg
- Kumite Varonil: - 40kg, - 45kg, - 50kg, - 55kg, +55kg
- Kata: Femenil, Varonil

**U 12** (10 -11 años): 11 categorías (8 Kumite + 2 Kata)

- Kumite Femenil: - 37kg, - 42kg, -47kg, +47kg
- Kumite Varonil: - 35kg, - 40kg, - 45Kg, + 45kg
- Kata: Femenil, Varonil

En todas las categorías por EQUIPOS DE KATA pueden conformar sus equipos de manera libre, no necesariamente deben ser del mismo estado.



## 4.2 Categorías Grados Kyu

GRADOS KYU		
EDAD	CATEGORÍA	RAMA
Hasta 5 años	Principiantes Novatos Intermedios y Avanzados	Mixto
6-7 años		Femenil/Varonil
8-9 años		
10-11 años		
12-13 años		
14-15 años		
16-17 años		
Up 18		

CATEGORÍA	GRADOS	CINTAS
PRINCIPIANTES	10°, 9°, 8° KYU	BLANCAS Y AMARILLAS O EQUIVALENTE (EL COLOR HOMOLOGADO DE SU ORGANIZACIÓN)
NOVATOS	7° Y 6° KYU	NARANJA, PRINCIPIANTE Y AVANZADA O EQUIVALENTE (EL COLOR HOMOLOGADO DE SU ORGANIZACIÓN)
INTERMEDIOS	5° Y 4° KYU	VERDES, MORADAS O EQUIVALENTE (EL COLOR HOMOLOGADO DE SU ORGANIZACIÓN)
AVANZADOS	3°, 2°, 1° KYU	CAFÉS

## 4.3 Categorías Parakarate

PARAKARATE			
KATA			
EDAD	CATEGORÍA	RAMA	MODALIDAD
5-10 años	Principiantes Novatos Intermedios Avanzados	Mixto	<ul style="list-style-type: none"> <li>• Discapacidad Intelectual</li> <li>• Discapacidad Física</li> <li>• Discapacidad Visual</li> </ul>
11-15 años			
16-20 años			
21-35 años			
UP 35 años			

## 4.4 Categorías Master

MASTER			
EDAD	CATEGORÍA	RAMA	MODALIDAD
35 A 40 AÑOS	Principiantes Novatos Intermedios Avanzados	FEMENIL Y VARONIL	Kata y Kumite
41 A 45 AÑOS			
46 A 50 AÑOS			
51 A 55 AÑOS			
56 A 60 AÑOS			
61 A 65 AÑOS			
66 A 70 AÑOS			
DE 71 EN ADELANTE			



## 4.5 Categorías Circuito Motriz

EDAD	CATEGORÍA
3-4 años	Principiante
5-6 años	

## 4.6 Edad

El límite de edad de los competidores para la categoría correspondiente será el primer día del evento, a excepción del preselectivo que la edad será la cumplida a la fecha del Campeonato Panamericano.

## 4.7 Premiación

Los premios del evento (medallas).

En cada categoría, el primer premio será una medalla de oro.

El segundo premio será una medalla de plata.

Los terceros premios serán medallas de bronce.

# 5. INFORMACIÓN DE CONTACTOS

## 5.1 Datos de contacto de los organizadores

Avenida del Conscripto y Anillo Periférico Col. Lomas de Sotelo C.P. 11200 Del. Miguel Hidalgo, Ciudad de México, México.

[karatemexico1@gmail.com](mailto:karatemexico1@gmail.com)

### Datos de contacto:

SELENE DESCIDERIO OLVERA.- CEO.- Cel +52  
777 236 65 49

## 5.2 Contacto Deporte Seguro

Los eventos de la Federación deben ser seguros para todos los atletas y estar completamente libres de cualquier forma de violencia no accidental, es decir, acoso y abuso. Cualquier comportamiento de este tipo no será tolerado.

Si tú o alguien que conoces ha sido víctima de abuso o acoso en Karate federado, busca ayuda y denúncialo.

Su primer punto de contacto para cualquier incidente en este evento es el Director de la Comisión de Atletas de México, cuya información de contacto es [mexicocomisionatletas@gmail.com](mailto:mexicocomisionatletas@gmail.com)



## 6. PROGRAMA DE EVENTOS

EL PESAJE ES OBLIGATORIO Y, EN CASO DE NO REALIZARSE, SE ELIMINARÁ DE LA GRÁFICA

20 AL 23 DE MARZO

<b>JUEVES 20/03/2025</b>	<b>ACTIVIDAD</b>	<b>LUGAR</b>
13:00-15:00	Revisión de Inscripciones, (1 delegado por asociación) <b>despues de esta revisión no se podrá realizar cambios en los registros.</b>	Centro cultural y deportivo las Americas.
13:00- 16:00	Pesaje CADETE, JUNIOR Y U21 (Abierto a todas las categorías)	
16:00	Sorteo de Gráficas Presencial con dos entrenadores de visores Via Zoom en vivo (con grabación del sorteo)	
16:00	Briefing y exámenes de Jueces y Coachs	
<b>VIERNES 21/03/2025</b>	<b>ACTIVIDAD</b>	<b>LUGAR</b>
8:00-11:00	Pesaje U12, U14, SENIOR	Centro cultural y deportivo las Americas.
09:00	CATEGORÍAS NACIONAL Kata y Kumite <b>CADETE Y JUNIOR</b>  CATEGORÍAS PRESELECTIVO Kata y Kumite <b>U21</b>	
<b>SÁBADO 22/03/2025</b>	<b>ACTIVIDAD</b>	<b>LUGAR</b>
9:00	CATEGORÍAS NACIONAL Kata y Kumite <b>U12 Y U14</b>  CATEGORÍAS SELECTIVO Kata y Kumite <b>U21</b>  CATEGORÍAS PRESELECTIVO Kata y Kumite <b>SENIOR</b>	Centro cultural y deportivo las Americas.



9:00	CATEGORÍAS NACIONAL <b>GRADOS KYU</b> <b>INTERMEDIOS Y AVANZADOS (cintas Verdes, Moradas y Cafés):</b> Todas las edades	Centro cultural y deportivo las Americas.
<b>DOMINGO 23/03/2024</b>	<b>ACTIVIDAD</b>	<b>LUGAR</b>
9:00	CIRCUITO MOTRIZ	Centro cultural y deportivo las Americas.
9:00	CATEGORÍAS SELECTIVO Kata y Kumite <b>SENIOR y PARAKARATE</b>	
9:00	CATEGORÍAS NACIONAL <b>GRADOS KYU</b> <b>PRINCIPIANTES Y NOVATOS (Cintas Blancas, Amarillas y Naranjas):</b> Todas las edades	
12:00	MASTER	

El cronograma detallado de la competencia se fijará después de cerrar el registro en línea para adecuarlo al número final de atletas.

## 7. RANKING

Los eventos programados otorgarán ranking de acuerdo con las reglas del ranking vigentes.

## 8. REGLAMENTO Y SISTEMA DE COMPETENCIA

Se aplicarán las Reglas de Competición de la WKF vigentes.

**PRESELECTIVO:** Se llevará a cabo por eliminación directa con repesca a tercer lugar.

**CAMPEONATO NACIONAL:** Se llevará a cabo por eliminación directa con repesca a tercer lugar.

**GRADOS KYUS:** Se llevará a cabo por eliminación directa.

**CUARTETAS** con enfrentamiento entre perdedores, todos los grados principiantes y novatos (cintas blancas, amarillas y naranjas) y intermedios (cintas verdes) hasta 10-11 años.

**MASTER:** Sistema de Cuartetas.





**SELECTIVOS:** Se llevará a cabo bajo el sistema de round robin marcado en el reglamento WKF

**NOTA:** Para poder clasificar al selectivo, se deberá participar obligatoriamente en el preselectivo.

## 9. SISTEMA DE CLASIFICACIÓN

Campeonato Panamericano Sub 21 y SENIOR, a realizarse en Monterrey, Nuevo León del 19 al 25 de mayo de 2025, clasificarán 2 plazas:

**1ER PLAZA.-** En cada categoría y rama el **primer lugar del selectivo.**

**2DA PLAZA.-** El **primer lugar del ranking**, con cierre al término de esta competencia. Siempre y cuando el primer lugar del ranking haya participado en el evento Selectivo.

(En caso de que el primer lugar del ranking corresponda al primer lugar del campeonato selectivo la plaza por ranking se cederá al segundo lugar del ranking. Siempre y cuando el segundo lugar del ranking haya participado en el selectivo.)

En caso de que cualquiera de los atletas convocados en primera instancia decline su participación, la plaza será cedida al segundo lugar del selectivo y/o posteriormente al tercer lugar del ranking según corresponda.

Cualquier caso posterior a ello los lugares serán asignados por la Comisión Técnica de la Federación.

**NOTA:** En ambos Selectivos, en las categorías de Kata Equipo, para que se considere algún equipo clasificado, debe haber una gráfica mínimo de 5 equipos inscritos.

## 10. REGISTRO EN LÍNEA Y ACREDITACIÓN OFICIAL

**No se aceptará ningún registro después de la fecha límite oficial de registro en línea y se rechazarán todas las solicitudes posteriores.**

Toda inscripción debe ser procesada en línea.

La inscripción será validada una vez completado el pago a través de su presidente de asociación.

Todos los participantes deberán portar su gafete de acreditación oficial



## 10.1 Proceso de registro en línea

El Registro Iniciaré a partir de la publicación de este boletín y se cierra diez días antes del torneo, es decir el día 12 de marzo de 2025, y se divide en las siguientes dos fases:

Fase 1.- Inscripción y pago a federación hasta el día 12 de marzo de 2025.

Fase 2.- Inscripciones extemporáneas (con costo adicional): del 13 al 17 de marzo de 2025.

Es obligatorio para poder inscribirse en los eventos oficiales federados de esta Asociación Deportiva Nacional, tener cubierto Afiliación y Renade 2025, pertenecer a la Asociación afiliada a esta Federación.

Todas las inscripciones de los competidores deben realizarse en línea a través de los siguientes enlaces:

**Preselectivo:** <https://karatemexico.com.mx/preselectivo-rumbo-a-xxxviii-campeonato-panamericano-estado-de-mexico-254-evento>

**Selectivo:** Se abrirá después de realizar el arrastre correspondiente.

**Grados Kyu y Master:** <https://karatemexico.com.mx/xxx-campeonato-nacional-de-karate-estado-de-mexico-grados-kyus-y-master-255-evento>

**Parakarate:** <https://karatemexico.com.mx/parakarate-estado-de-mexico-256-evento>

**Nacional:** <https://karatemexico.com.mx/xxxii-campeonato-nacional-estado-de-mexico-cintas-negras-elite-257-evento>

### Soporte técnico para el registro en línea

Si tiene alguna pregunta sobre el registro en línea, comuníquese directamente con la CEO de la Federación vía WhatsApp al número 7772366549 o la dirección de correo electrónico: [karatemexico1@gmail.com](mailto:karatemexico1@gmail.com)

## 10.2 Pago

Todos los pagos deben ser realizados a través de sus presidentes de asociación, NO se aceptarán pagos posteriores a las fechas señaladas.

## 11. EDUCACIÓN ANTIDOPAJE

Como participante de karate, es su responsabilidad seguir las Reglas antidopaje de la WKF. Haga clic aquí para tomar un curso de educación y aprendizaje antidopaje y obtener más información sobre sus responsabilidades, ayudas a que el karate siga siendo un deporte limpio.



**Recomendaciones de cursos**  
Educación de atletas de nivel internacional

## 12. PROGRAMA DE ENTRENADORES

Podrán participar todos los entrenadores, avalados por la Asociación Estatal a la que estén afiliados.

La certificación mínima requerida para participar en los eventos de esta Federación es la de Entrenador Acreditado. Para obtener dicha certificación, los entrenadores deberán tomar el seminario y aprobar el examen correspondiente.

- En caso de acreditar el examen, este tiene una vigencia hasta el 31 de diciembre de 2025. En caso de no acreditar deberá presentarlo nuevamente en el siguiente evento.

### Registros

Aquellos entrenadores que deseen acreditarse deberán registrarse a través de sus presidentes de asociación, la fecha límite de registro es el día 12 de marzo de 2025, por lo tanto deberá realizar su registro ante su asociación con anterioridad a dicha fecha.

### Pago:

Todos los pagos deben realizarse a través de su presidente de asociación. No se aceptarán otros medios de pago. No se aceptarán inscripciones ni pagos fuera de la fecha límite de inscripción.

## 13. PROGRAMA DE JUECES

Podrán participar todos los que lo deseen, avalados por la Asociación Estatal a la que estén afiliados. Procurando que los avalados hayan tomado, por lo menos un curso a nivel Estatal.

Cada Asociación, **obligatoriamente** deberá inscribir a 1 Árbitro y/o Juez como mínimo, en caso de que alguna asociación no cuente con Árbitros y/o Jueces, **deberá cubrir los costos correspondientes.**

Los Jueces que participen deben estar certificados en el Reglamento WKF, bajo el programa de licencias de esta Federación, de la PKF y WKF.

Deberán tomar el seminario y aprobar el examen correspondiente.



## Registros

Aquellos jueces que deseen obtener nuevas o incrementar licencias, deberán registrarse a través de sus presidentes de asociación, la fecha límite de registro en la federación es el día 12 de marzo de 2025, por lo tanto deberá realizar su registro ante su asociación con anterioridad a dicha fecha.

### Pago:

Todos los pagos deben realizarse a través de su presidente de asociación. No se aceptarán otros medios de pago. No se aceptarán inscripciones ni pagos fuera de la fecha límite de inscripción.

## 14. MEDIOS

### 14.1 Prensa

La acreditación de prensa sólo se puede otorgar a periodistas profesionales que trabajen para un medio y tengan constancia de sus credenciales.

Los profesionales de los medios pueden registrarse a través de los presidentes de asociación.

## 15. ENTRADAS PARA ESPECTADORES

La entrada para los espectadores será gratuita, para los que se hospeden en el hotel sede.

De no ser huéspedes del hotel sede el acceso a las instalaciones del hotel y al lugar de competencia tendrán un costo **por día**.

## 16. HOTEL OFICIAL

### 16.1 Hotel Sede

**Fiesta Inn Ecatepec**, ubicado Avenida 1ro de Mayo s/n Ecatepec, México 55076





## 17. MARCAS

Este evento cumple con los mayores estándares y **el más alto nivel** de presentación. Con el fin de garantizar el correcto desarrollo competitivo, asegurar la calidad adecuada y seguridad de los competidores, por ello se hace de su conocimiento de las marcas autorizadas presentes en México:

### CINTAS NEGRAS:



### GRADOS KYU:



## 18. UNIFORME

**TODAS LAS CATEGORIAS:** Acorde al reglamento WKF con ribetes rojos o azules de acuerdo al color asignado ó uniforme blanco sin ribetes de color.

**U14 Y U12:** Casco obligatorio y peto de uso externo.

**GRADOS KYUS:** Casco blanco o rojo y azul, según este asignado el competidor, además del peto de uso externo. **(marcas autorizadas, descritas en el punto anterior).**



## 19. OMISIONES

En caso de que los puntos específicos no estén expresamente previstos en el presente boletín, serán resueltos por el Consejo Directivo de la Federación.

